



UPR Cayey

Reto Universitario

Presupuesto 2015-16

¿Quiénes somos?



La UPR-Cayey es una institución que sirve la región centro y sur oriental de la Isla.





Perfil Institucional 2014-2015

- Acreditada por la *Middle States Commission on Higher Education (MSCHE)* desde 1975 y el Consejo de Educación de Puerto Rico
- 27 Bachilleratos :
 - Administración de Empresas (5) (ACBSP)
 - Artes (Humanísticas y Ciencias Sociales, 8) (TESOL)
 - Ciencias (4)
 - Pedagogía (11) (NCATE)
 - Biblioteca acreditada por ACRL
 - CEDE- IACS
 - Consejero dedicado a la población de estudiantes con necesidades especiales.
- Clasificación Carnegie para Instituciones de Educación Superior:
 - Universidad de bachilleratos en diversos campos, balanceados entre las artes y las ciencias/programas profesionales.



Perfil Estudiantil 2014-2015

- 3,682 estudiantes
 - 66% fémininas, 34% varones
 - $\geq 70\%$ reciben beneficios del Programa de Becas *Pell* (Título IV)
- 789 Estudiantes de Nuevo Ingreso proceden de Escuela Superior y aproximadamente el 59% proviene del sistema de educación pública
- Tasa de graduación de 6 años para el Cohorte del 2007: 47%



Estudiantes por Programas

TABLA 7

UNIVERSIDAD DE PUERTO RICO
MATRÍCULA TOTAL DE ESTUDIANTES POR PROGRAMA - CONTEO SIMPLE (HEADCOUNT)

UNIDAD: Cayey

PROGRAMAS	2009-10	2010-11	2011-12	2012-13	2013-14
GRAN TOTAL	<u>3767</u>	<u>3579</u>	<u>3525</u>	<u>3682</u>	<u>3816</u>
TRASLADO	<u>8</u>	<u>11</u>	<u>7</u>	<u>4</u>	<u>2</u>
T.A. Ingeniería Química	15	7	3	2	0
T.A. Tecn.Veterinaria	8	11	7	4	2
GRADOS ASOCIADOS	<u>29</u>	<u>11</u>	<u>7</u>	<u>2</u>	<u>1</u>
G.A. Tecnología y Administración de Oficina	29	11	7	2	1

Moratoria

Moratoria



Estudiantes por Programas

BACHILLERATO	<u>3684</u>	<u>3520</u>	<u>3462</u>	<u>3622</u>	<u>3747</u>
Programa General Adm. Empresas	188	175	184	170	164
Contabilidad	397	367	350	354	346
Gerencia	167	135	134	133	127
Bachillerato en Administración de Oficinas	157	146	149	161	171
Bachillerato en Sistemas de Oficina	92	75	61	47	29
Programa General Humanidades	65	74	80	86	93
Historia	37	38	36	35	31
Inglés	25	21	20	23	25

Moratoria

Estudiantes por Programas



PROGRAMAS	2009-10	2010-11	2011-12	2012-13	2013-14
Estudios Hispánicos	19	18	23	25	31
Programa General Ciencias Naturales	363	390	403	468	495
Biología	525	527	576	646	676
Química	244	237	209	196	213
Matemática	110	107	99	92	107
Programa General Ciencias Sociales	87	89	87	74	74
Economía	Moratoria	13	9	4	1
Psicología	195	207	182	201	190
Sociología	103	98	93	93	106
Psicología y Salud Mental	130	144	165	187	201
Pedagogía Secundaria - Ciencias Naturales	48	65	58	72	94
Pedagogía Secundaria - Matemáticas	48	44	43	37	35
Pedagogía Secundaria - Ciencias Sociales	Moratoria	7	3	0	0
Pedagogía Secundaria - Educación Física	152	128	111	126	130
Pedagogía Secundaria - Historia	82	59	51	40	33
Pedagogía Secundaria - Inglés	48	42	49	50	43
Pedagogía Secundaria - Español	50	49	38	36	30



Estudiantes por Programas

PROGRAMAS	2009-10	2010-11	2011-12	2012-13	2013-14
Pedagogía Elemental - Inglés	42	35	30	29	24
Pedagogía Elemental - Estudios Sociales	8	2	1	0	0
Pedagogía Elemental - Ciencias Naturales	69	75	82	92	111
Pedagogía Elemental - Matemáticas	58	37	27	19	25
Pedagogía Elemental - Español	46	36	28	22	15
Pedagogía Elemental - Educación Especial	109	88	89	107	127
OTROS	<u>46</u>	<u>37</u>	<u>49</u>	<u>54</u>	<u>66</u>
Mejoramiento Profesional	0	0	0	0	35
Permisos Especiales	46	37	49	54	31



Misión

- Nuestra MISIÓN es ofrecer una educación integral, de excelencia, mediante programas subgraduados en:
 - la Preparación de Maestros
 - las Ciencias Naturales y Sociales
 - las Humanidades
 - la Administración de Empresas

Metas



- **Proveer una educación subgraduada de excelencia.**
 - Ofrecer un currículo **diverso, innovador** y a la altura de los **avances tecnológicos**, de pertinencia social, perspectiva **internacional e interdisciplinaria**.
 - Formar maestros con una visión cultural amplia, integradora, dinámica e innovadora del conocimiento, del ser humano y del proceso de enseñanza-aprendizaje.
 - Relacionar a los estudiantes con **el uso creativo de las tecnologías** como herramientas tanto en su formación como en su especialidad.
 - Sensibilizar a los estudiantes hacia diversas formas de la **expresión artística y corporal**.



Metas

- Cultivar en todos los sectores de la comunidad universitaria el compromiso con la ejecutoria de excelencia.
 - Adecuar la distribución presupuestaria al plan de trabajo que reconozca las prioridades institucionales.
- Hacer de la Universidad de Puerto Rico en Cayey uno de los principales **centros de actividad académica y cultural de Puerto Rico.**
 - [Cayey en las Noticias](#)
- Propiciar el **desarrollo de un sentido de responsabilidad social basado** en el respeto a los seres humanos y a su entorno natural.



Centro de Actividad Cultural



Regreso de Martorell

Martorell regresa a su casa



Dialogando con el artista
Antonio Martorell

Martes, 30 de septiembre de 2014
De 10:30 a. m. a 12:00 m.
Museo de Arte Dr. Pío López Martínez

Programación educativa

Acompáñanos a diálogo con nuestro artista residente sobre el papel del artista puertorriqueño como coleccionista.

El artista coleccionista

Museo de Arte Dr. Pío López Martínez



Para información puede comunicarse, al 787-738-0650 o escribir al correo electrónico: jonathan.berrios@upr.edu



Museo de Arte Pío López Martínez



Archivo Documental Antonio Martorell



Centro de Actividad Académica, Interdisciplinaria, y Servicio Comunitario

Misión Comunitaria



Casa
universidad

Centro de
Educación
Ecológica



COPREVI

Comisión para la Prevención de la Violencia de la UPR Cayey



Seminario Participativo en Servicio Comunitario

Casa universidad



- Un lugar de encuentro de pueblo y universidad
- Propuestas y opciones que estimulen la sana convivencia, la salud holística y el arte sanador.
- Un ambiente abierto, divertido, libre y creativo, fomentando una cultura de paz.



Promotores de Salud



Casa
Universidad



Se han gestado campañas educativas para la promoción de la PAZ y la prevención de la violencia tales como:

- campaña mediática *Seamos instrumentos de paz*
- proyecto *Radiografías artísticas de cultura y paz*, de la Dra. Jessica Gaspar
- creación del “*Laboratorio de Paz*” del Dr. Vargas Vidot

COPREVI

Comisión para la Prevención de la Violencia de la UPR Cayey



Seminario Participativo en Servicio Comunitario (Service Learning)



■ Tiene 3 componentes

- Academia (45 horas)
- Hospital (75 horas)
- Comunidad (30 horas)

■ 27 Proyectos

- 18 propuestas investigación/acción
- 5 proyectos servicio comunitario
- 3 Investigaciones descriptiva y correlacional (con datos estadísticos)
- 1 propuesta de investigación sometida al IRB





Estructura Organizacional

ESTRUCTURA ORGANIZACIONAL





Infraestructura

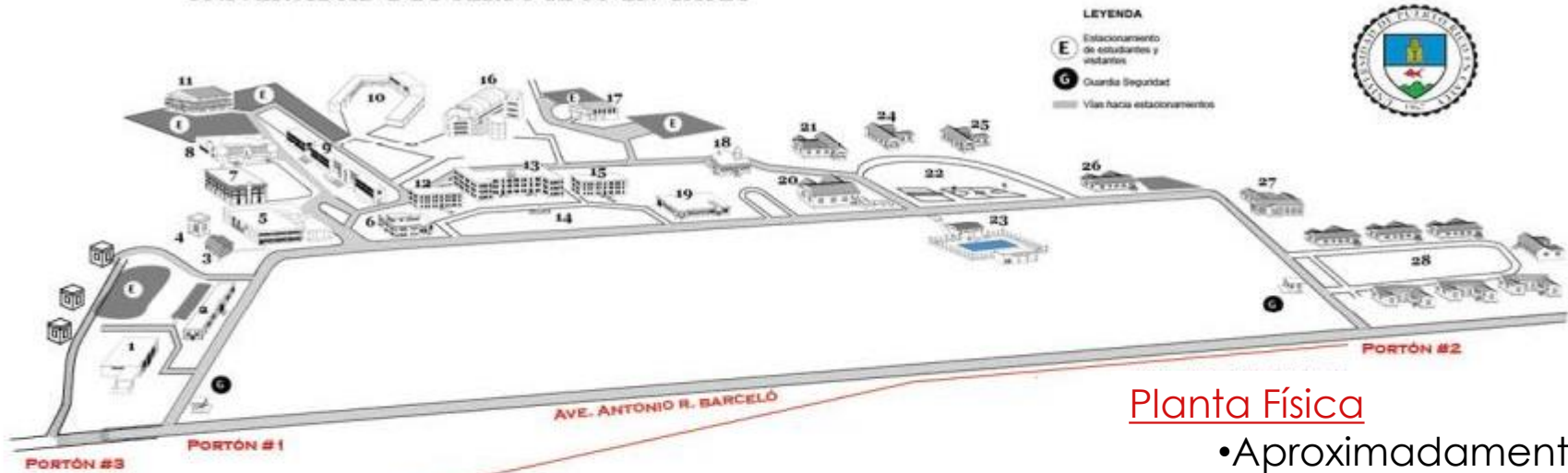

Planta Física

- Aproximadamente 163.323 cuerdas de terreno
- 522,742 pies cuadrados de construcción
- 68 edificios incluyendo residencias (13 dentro del recinto, 14 fuera)



ORCAIDE

Infraestructura UPR Cayey



■ Instruccional

- sobre 45 salones para enseñanza
- 1 teatro (536)
- 5 anfiteatros 1-(316), 1 (139), 2 (70 aprox.), 1 (156)
- 23 salas especialidades
- 13 salones dedicados a la informática
- 6 salones adiestramiento DECEP
- sobre 20 laboratorios (131,318 pies²) para complementar la enseñanza de las artes y la tecnología, a la vez que se adelantan las destrezas de investigación.
- 12 laboratorios de investigación



Uso de Anfiteatros

Porcentaje uso de los anfiteatros

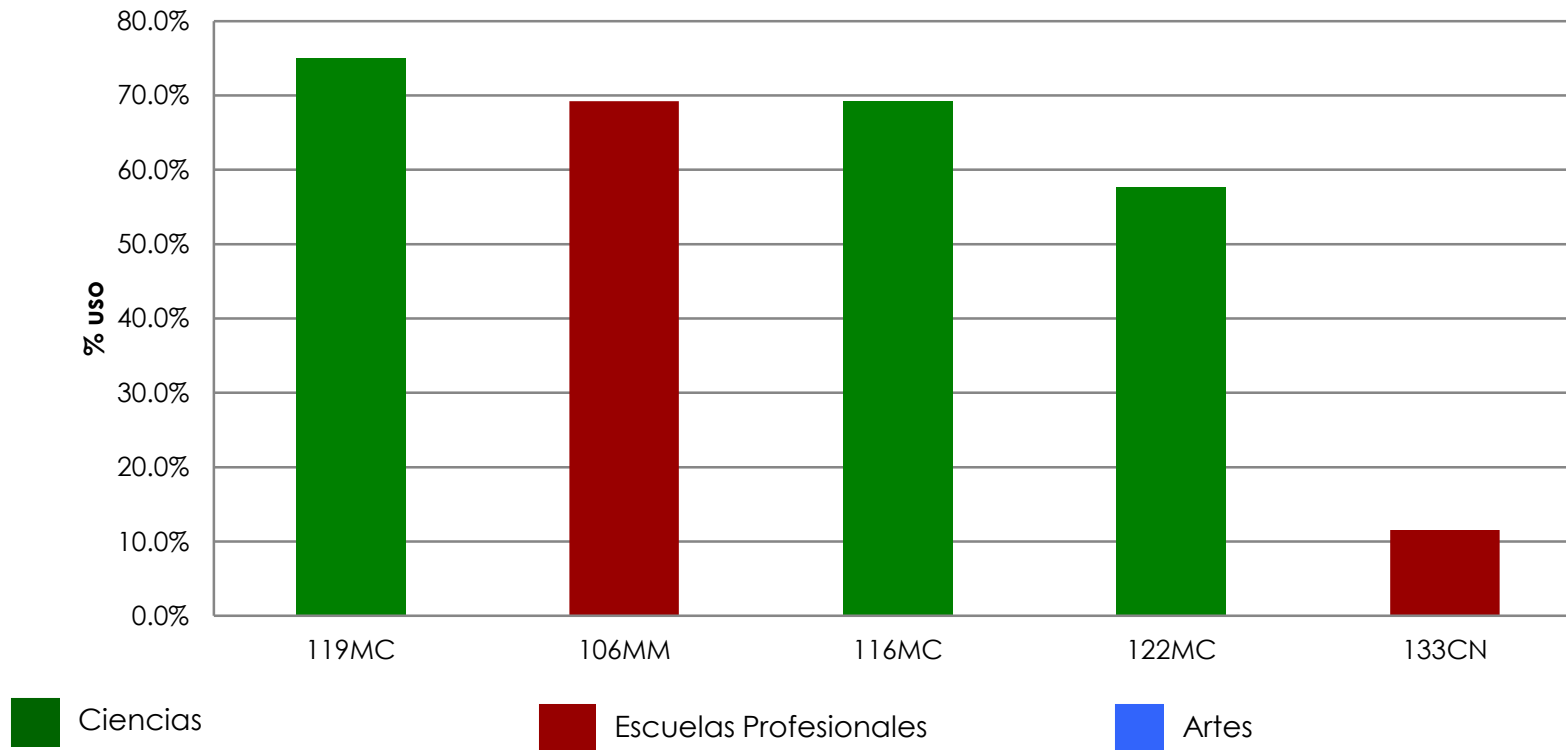



Uso de Laboratorios

Porcentaje de uso de los laboratorios

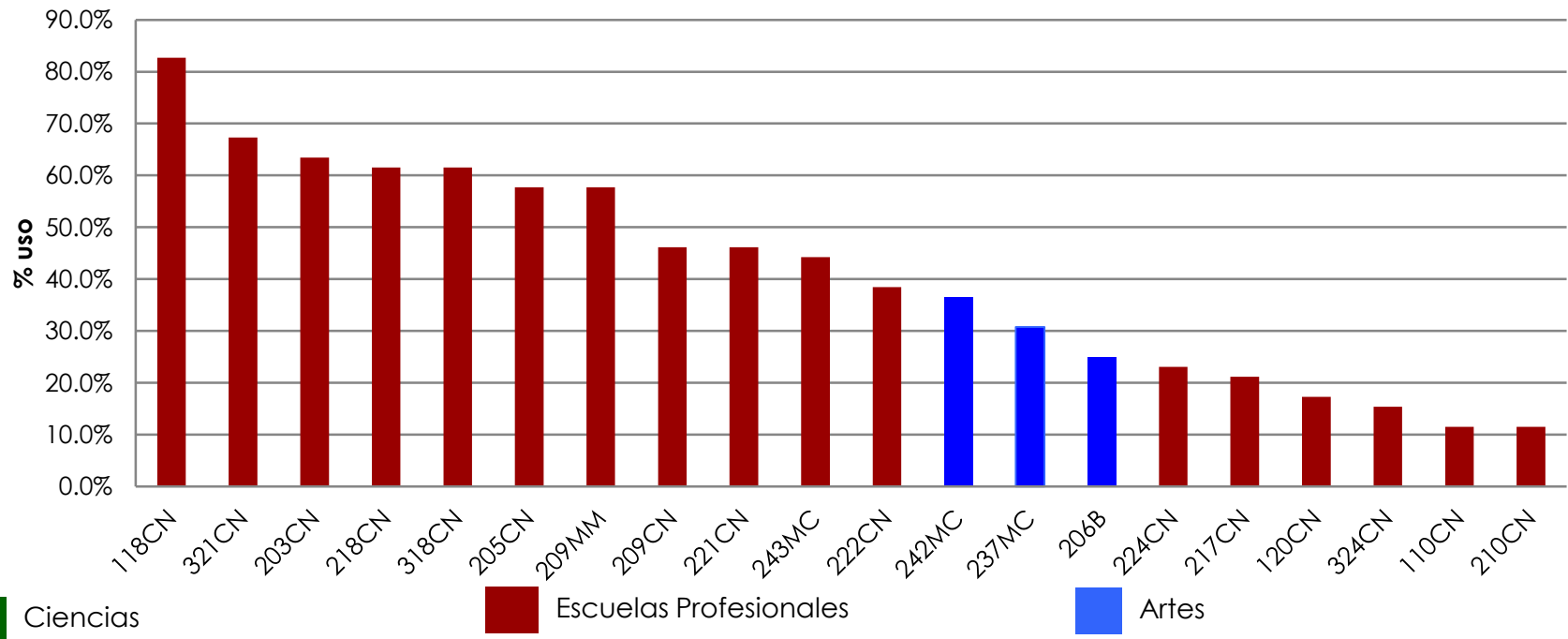



Uso de Salones Regulares

Porcentaje de uso de los salones regulares

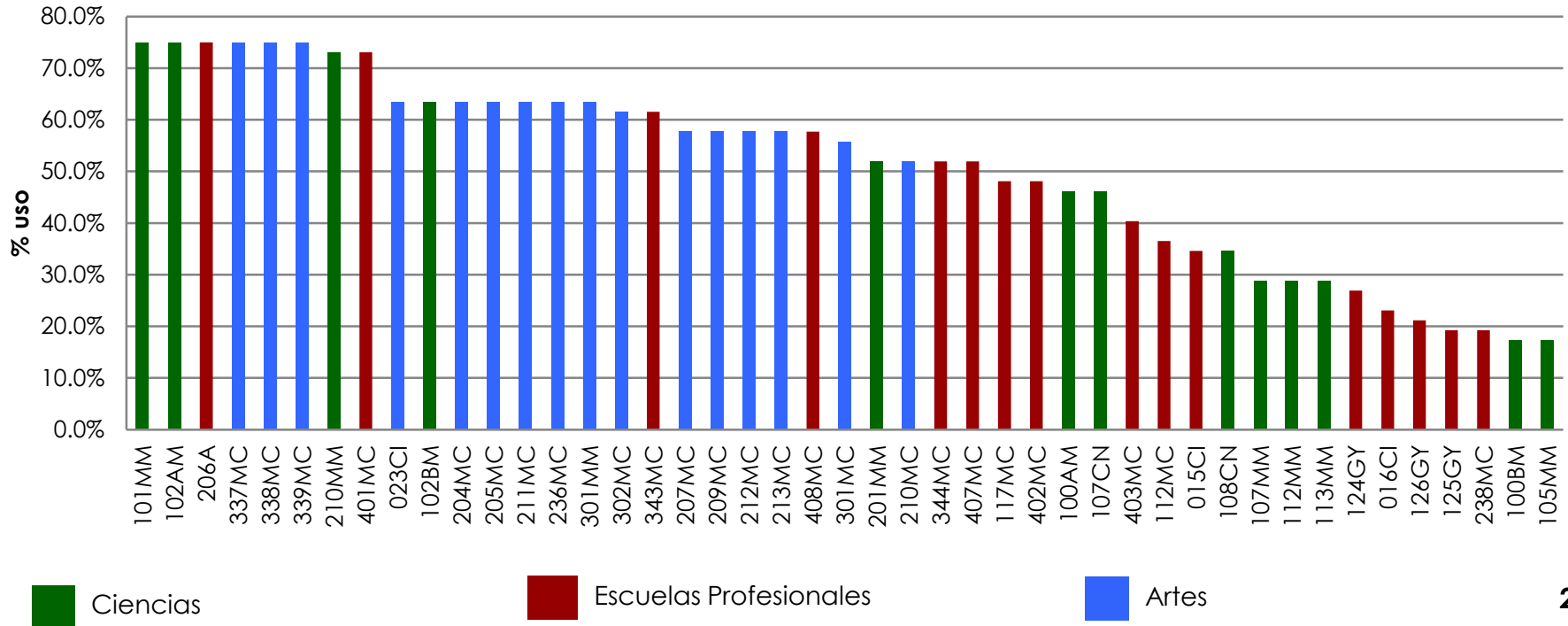

Facilidades



■ Facilidades:

- Pista
- Gimnasio
- ROTC
- Centro de Desarrollo Pre-Escolar
- Parque de las Verdes Sombras



■ Instituto de Investigaciones Interdisciplinarias

■ Museo de Arte Dr. Pío López Martínez

■ Otros:

- Casa Universidad
- COPREVI
- Centro Educación Ecológica
- Casa de Histriones
- Casita de la Facultad





ACADEMIA



Prioridades en el Presupuesto Decanato Académico

- Aumentar la admisión de estudiantes de nuevo ingreso.
- Mantener la diversidad y cantidad de secciones de la oferta académica.
- Reclutar el personal docente mejor cualificado para la enseñanza y la Investigación.
- Mantener la calidad de nuestros programas académicos.



**Decanato de
Asuntos
Académicos**

DECEP

**Biblioteca
Víctor M. Pons**

Área de Ciencias

**Departamento
de Biología**

**Departamento
de Matemáticas**

**Departamento
de Química**

**Programa General
en Ciencias
Naturales**

Área de Artes

**Departamento
de Ciencias
Sociales**

**Departamento
de Inglés**

**Departamento
de
Humanidades**

**Departamento
de Estudios
Hispánicos**

**Área de Escuelas
Profesionales**

**Departamento de
Administración de
Empresas**

**Departamento
de Pedagogía**

**Programa de Tecnología
y Administración de
Oficinas**

**Programa de
Educación Física**

**Oficina del/ de
la Registrador/a**

**Oficina de
Admisiones**

**Proyectos y
Programas
Especiales**

**Programa de
Estudios de Honor**

**Programa de
Estudios de la Mujer**

**Research Initiative
for Scientific
Enhancement (RISE)**

Revista Cayey

**Programa de
Servicios Educativos**

**Instituto de
Investigaciones
Interdisciplinarias**

Centro Ecológico



Presupuesto Académico

Resumen Presupuesto Decanato Asuntos Académicos 2014-15 vs. 2015-16



DEPT	FTE	AF 2014-2015	AF 2015-2016	AJUSTE AF 2015-16
	246	\$14,084,146	\$13,802,463	(\$281,683)
REGISTRO	8	268,070	271,373	\$3,303
ADMISIONES	4	117,420	117,720	\$300
INSTITUTO INVESTIGACION EXT. Y EDUC. CONT.	2	105,704	106,844	\$1,140
ESTUDIO DE HONOR	1	79,800	46,040	(\$33,760)
ESTUDIO DE LA MUJER	1	28,400	18,800	(\$9,600)
ESTUDIO DE LA MUJER	2	50,436	47,701	(\$2,735)
BIBLIOTECA	29	1,309,748	1,348,972	\$39,224
HUMANIDADES	19	1,126,552	1,052,436	(\$74,116)
CIENCIAS SOCIALES	21	1,238,926	1,176,834	(\$62,092)
INGLES	21	1,053,880	1,063,884	\$10,004
ESTUDIOS HISPANICOS	17	954,376	1,028,568	\$74,192
PEDAGOGIA	13	781,744	734,610	(\$47,134)
EDUCACION FISICA	8	417,204	377,439	(\$39,765)
ADMINIST DE EMPRESAS	14	622,591	601,298	(\$21,293)
TEC ADM OFICINA	6	286,448	290,217	\$3,769
BIOLOGIA	30	1,719,389	1,807,044	\$87,655
QUIMICA	23	1,086,023	1,162,380	\$76,357
MATEMATICA	13	837,306	689,450	(\$147,856)
PROGRAMA DE FISICA	11	681,197	651,632	(\$29,565)
CIENCIAS GENERALES	1	48,620	45,561	(\$3,059)
DECANATO ACADEMICO	10	1,270,312	1,163,660	(\$106,652)

Resumen por Código de Gasto Presupuesto DAA 2015-16



DEPT	FTE	AF 2014-2015	AF 2015-2016	AJUSTE 2015-16
	246	14,084,146.00	13,802,463.00	(281,683.00)
DOCENTES REGULARES Y PROBATORIOS	126	8,870,713.00	8,566,118.00	(304,595.00)
DOCENTES CONTRATOS TIEMPO COMPLETO	36	1,313,760.00	1,677,872.00	364,112.00
COMPENSACIONES Y TAREAS PARCIALES DOCENTES	-	852,584.00	622,629.00	(229,955.00)
BONIFICACIONES DOCENTES (ADMINISTRATIVOS)	17	206,628.00	184,670.00	(21,958.00)
NO DOCENTES	67	2,337,960.00	2,253,173.00	(84,787.00)
JORNALES ESTUDIANTES	-	19,500.00	15,000.00	(4,500.00)
MATERIALES	-	368,211.00	368,211.00	-
EQUIPO	-	104,790.00	104,790.00	-
VIAJES/OTROS	-	10,000.00	10,000.00	-



Nuestro
Estudiantado

Admitidos a UPR-Cayey 2011-2014 y proyección 2015-16



Año Académico	Solicitudes 1ra Alternativa	Nuevo Ingreso	Total Estudiantes Matriculados
2011-12	962	752	3550
2012-13	1158	893	3696
2013-14	1179	872	3750
2014-15	1001	789	3682
2015-16 (Proyectado)	1054	849	3750

ANÁLISIS DE EFECTIVIDAD PROCESO ADMISIONES
AÑO ACADÉMICO 2014-2015 - PRIMER SEMESTRE

TABLA 8



1	2	3	4	5	6	7
Departamento - Programa	Índice General Ingreso (IGS)	Cupo Establecido para Nuevo Ingreso 2014-2015	Admitidos Nuevo Ingreso 2014-2015	Admitidos/Cupo (Col. 4 / Col. 3)	Admitidos Matriculados Nuevo Ingreso 2014-2015	Matrícula /Admitidos (Col. 6 / Col. 4)
Departamento de Administración de Empresas	-	191	210	109.95%	179	85.24%
Programa General	265	30	40	133.33%	31	77.50%
Gerencia	264	30	32	106.67%	26	81.25%
Contabilidad	270	80	75	93.75%	71	94.67%
Sistemas de Oficina	-		0	-		-
Administración de Oficina	255	51	63	123.53%	51	80.95%
Departamento de Ciencias Naturales	-					
Programa General	310	94	105	111.70%	99	94.29%
Departamento de Biología	-					
Biología	314	150	152	101.33%	130	85.53%
Departamento de Química	-					
Química	312	55	54	98.18%	52	96.30%
Departamento de Matemática-Física	-					
Matemáticas	301	35	43	122.86%	39	90.70%
Departamento de Ciencias Sociales	-	97	101	104.12%	91	90.10%
Ciencias Sociales - Prog. General	298	5	5	100.00%	5	100.00%
Psicología	300	27	25	92.59%	22	88.00%
Sociología	275	30	35	116.67%	32	91.43%
Psicología y Salud Mental	294	35	36	102.86%	32	88.89%

**ANÁLISIS DE EFECTIVIDAD PROCESO ADMISIONES
AÑO ACADEMICO 2014-2015 - PRIMER SEMESTRE**



1	2	3	4	5	6	7
Departamento - Programa	Índice General Ingreso (IGS)	Cupo Establecido para Nuevo Ingreso 2014-2015	Admitidos Nuevo Ingreso 2014-2015	Admitidos /Cupo (Col. 4 / Col. 3)	Admitidos Matricula dos Nuevo Ingreso 2014-2015	Matrícula /Admitidos (Col. 6 / Col. 4)
Departamento de Humanidades	-	30	34	113.33%	30	88.24%
Humanidades - Prog. General	269	25	27	108.00%	23	85.19%
Historia	269	5	7	140.00%	7	100.00%
Departamento de Inglés	-					
Inglés	280	2	3	150.00%	3	100.00%
Departamento de Estudios Hispánicos	-					
Estudios Hispánicos	274	1	1	100.00%	1	100.00%
Departamento de Pedagogía	-	153	186	121.57%	164	88.17%
Educación Elemental en Inglés	280	3	3	100.00%	2	66.67%
Educación Elemental en Ciencias Naturales	290	30	35	116.67%	30	85.71%
Educación Elemental en Matemáticas	283	6	8	133.33%	6	75.00%
Educación Elemental en Español	273	3	3	100.00%	2	66.67%
Educación Elemental en Educación Especial	259	36	46	127.78%	47	102.17%
Educación Secundaria en Ciencias Naturales	294	32	35	109.38%	29	82.86%
Educación Secundaria en Educación Física	261	23	34	147.83%	27	79.41%
Educación Secundaria en Español	274	5	7	140.00%	7	100.00%
Educación Secundaria en Historia	277	3	4	133.33%	4	100.00%
Educación Secundaria en Inglés	280	7	6	85.71%	5	83.33%
Educación Secundaria en Matemáticas	291	5	5	100.00%	5	100.00%

Resumen IMI y Cupos por Programa 2015



ADMISIÓN NUEVO INGRESO 2015-16

PROGRAMA	CUPO 2014*	Matriculados	CUPO 2015
<i>Administración de Empresas:</i>	191	179	200
<i>Ciencias Naturales:</i>	334	320	335
<i>Ciencias Sociales:</i>	97	91	110
<i>Artes:</i>	33	34	43
<i>Educación Elemental:</i>	78	87	84
<i>Educación Secundaria:</i>	75	77	77
TOTALES	808	788	849

* Cupo nuevo ingreso más el 2.2% de talentos especiales.



Oferta Académica

Distribución Oferta Académica agosto 2014 y promedio de ocupación de las secciones

Primer Semestre 2014-15	Tipo							
	Conferencia				Laboratorio			
	Cursos	Secciones	Matrícula	Promedio Estudiantes por Sección	Cursos	Secciones	Matrícula	Promedio Estudiantes por Sección
Total	211	643	16980	26.4	18	136	2373	17.4
ADEM	35	54	1323	24.5				
BIOLOGÍA	8	47	1596	34.0	7	53	1003	18.9
CIENCIAS SOCIALES	31	115	3166	27.5	2	9	124	13.8
EDUCACIÓN FÍSICA	20	38	556	14.6				
ESTUDIOS HISPÁNICOS	10	56	1645	29.4				
HUMANIDADES	27	99	2596	26.2				
INGLÉS	20	68	1926	28.3	1	13	332	25.5
MATEMÁTICA	25	78	2119	27.2	3	16	242	15.1
PEDAGOGÍA	20	31	645	20.8				
PROG. EST. HONOR	1	4	35	8.8				
QUÍMICA	7	26	829	31.9	5	45	672	14.9
ED. GEN- INTD	3	23	516	22.4				

Matrícula por programa y tasas de graduación por programa

DEPARTAMENTO	PROGRAMA DE ESTUDIO	Matrícula 2014	Tasas de Graduación Cohortes
		N	2003 al 2007
Adm. Empresas	B.A. Administración de Oficinas	175	46.20%
	B.A. Sistemas de Oficina	21	43.40%
	Contabilidad	338	50.10%
	Gerencia	112	30.70%
	Programa General Adm. Empresas	142	28.80%
Biología	Biología	650	47.10%
Ciencias Sociales	Programa General Ciencias Sociales	62	53.10%
	Psicología	172	55.10%
	Psicología y Salud Mental	224	58.40%
	Sociología	105	45.10%
Ciencias Naturales	Programa General Ciencias Naturales	494	51.90%
Estudios Hispánicos	Estudios Hispánicos	32	33.30%
Humanidades	Historia	30	38.10%
	Programa General Humanidades	77	27.80%
Inglés	Inglés	25	30.40%
Matemáticas	Matemática	126	33.30%
Pedagogía	Pedagogía Elemental - Español	9	50.00%
	Pedagogía Elemental - Ciencias Naturales	117	22.70%
	Pedagogía Elemental - Educación Especial	136	63.80%
	Pedagogía Elemental - Inglés	15	38.20%
	Pedagogía Elemental - Matemáticas	26	48.10%
	Pedagogía Secundaria - Ciencias Naturales	99	44.40%
	Pedagogía Secundaria - Educación Física	123	35.90%
	Pedagogía Secundaria - Español	34	57.90%
	Pedagogía Secundaria - Historia	30	47.20%
	Pedagogía Secundaria - Inglés	37	45.50%
	Pedagogía Secundaria - Matemáticas	26	37.50%
Química	Química	220	49.80%

Distribución de la oferta académica y los FTE necesarios para atenderla para el primer semestre 2014-15



Departamento	Total Secciones	Total estudiantes Matriculados	Total Horas-Créditos Profesor	FTE (12 crs)	Promedio Est./sección
<u>Adm. De Empresas</u>	44	1123	145	12	26
TAOF	14	227	53	4	16
<u>Biología</u>	105	2633	363	30	25
<u>Ciencias Sociales</u>	124	3297	372	31	27
Educación Física	38	564	81	7	15
<u>Estudios Hispánicos</u>	84	2336	224	19	28
<u>Humanidades</u>	108	2673	314	26	25
<u>Inglés</u>	81	2260	207	17	28
Física	32	702	102	9	22
<u>Matemática</u>	62	1659	186	16	27
Pedagogía	41	667	112	9	16
Química	74	1506	246	21	20
Interdisciplinarios	28	549	84	7	20
PREH + INTD	9	81	27	2	9
				210	



Facultativo

Total de Docentes de enseñanza y servicio en el Primer Semestre 2014-15



Departamento o Programa	Regulares y Probatorios	Contrato Tiempo Completo	Contrato Tarea Parcial	Total Docentes	% Docentes Regulares
Programa Estudios de Honor	0	0	4	4	0%
Estudios Hispánicos	8	5	5	18	44%
Ciencias Sociales	13	7	9	29	45%
Química	9	11	0	20	45%
Matemáticas	8	4	4	16	50%
Humanidades	12	5	5	22	55%
Inglés	9	6	1	16	56%
Administración Sistema de Oficinas	3	1	1	5	60%
Administración de Empresas	9	2	2	13	69%
Física	6	2	0	8	75%
Biología	17	4	1	22	77%
Pedagogía	10	0	2	12	83%
Educación Física	5	1	0	6	83%
Total Docentes Enseñanza	109	48	34	191	57%
Biblioteca	8	1	1	10	80%
Instituto Investigaciones Interdisc.	1	0	0	1	100%
CEDE	6	0	0	6	100%
Investigadores Institucionales	4	0	0	4	100%
Total Docentes Servicio	19	1	1	21	90%
Total Docentes (Enseñanza y Servicio)	128	49	35	212	60%



**ANÁLISIS DE LA FACULTAD REQUERIDA PARA LA ENSEÑANZA (ETC)
AÑO ACADÉMICO 2014-2015 - PRIMER SEMESTRE**



RESUMEN FACULTAD: UPR-Cayey

Parte A. FACULTAD EQUIVALENTE REQUERIDA PARA LA ENSEÑANZA	
Total de Cursos Ofrecidos este Semestre	248
Total de Secciones Ofrecidas este Semestre	770
Total Facultad Requerida para la Enseñanza	204.50

Parte B. FACULTAD EQUIVALENTE DISPONIBLE PARA LA ENSEÑANZA	
Total Personal Regular (Docentes con Plaza en esta Facultad)	108.00
Menos:	
Sustituciones de Tarea Investigación	5.25
Sustituciones de Tarea Administración	15.33
Sustituciones de Tarea Licencias y/o Destaques	2.00
ETC Profesores que Completan Carga en Otra Facultad	0.00
Personal Regular Disponible para Enseñanza	85.42
Más Tarea Académica Ofrecida Mediante:	
Profesores de Otras Facultades o Recintos que Completan Carga en esta Facultad (No C/A)	0.00
Nombramientos Sustitutos o Temporeros	0.00
Contratos de Servicios	65.58
Compensaciones Adicionales	53.50
Servicio Ad Honorem	0.00
Ayudantías de Cátedra	0.00
Total Facultad Requerida para la Enseñanza	204.50





Efectividad
Académica

Efectividad de Retención

ANÁLISIS DE EFECTIVIDAD PROCESOS RETENCIÓN
AÑO ACADÉMICO 2014-2015 - PRIMER SEMESTRE

TABLA 9

Departamento - Programa	Índice de Retención Año 2	Índice de Retención Año 3	Índice de Retención Año 4	Índice de Retención Año 5	Índice de Retención Año 6	Índice de Graduación
DEPARTAMENTO DE ADMINISTRACIÓN DE EMPRESAS	89.1%	66.3%	59.3%	51.6%	20.9%	42.6%
B.A. Administración de Oficinas	97.0%	78.8%	63.6%	54.5%	27.3%	45.5%
B.A. Sistemas de Oficina	87.1%	67.7%	67.7%	67.7%	25.8%	51.6%
Contabilidad	94.7%	76.0%	68.0%	62.7%	18.7%	50.7%
Gerencia	88.0%	50.0%	48.0%	34.0%	14.0%	28.0%
Programa General Adm. Empresas	81.2%	60.9%	52.2%	43.5%	23.2%	39.1%
DEPARTAMENTO DE CIENCIAS NATURALES	90.6%	65.9%	58.8%	50.6%	27.1%	32.9%
Programa General Ciencias Naturales	90.6%	65.9%	58.8%	50.6%	27.1%	32.9%
DEPARTAMENTO DE BIOLOGÍA	90.7%	76.3%	65.3%	50.0%	23.7%	49.2%
Biología	90.7%	76.3%	65.3%	50.0%	23.7%	49.2%
DEPARTAMENTO DE MATEMÁTICAS	84.8%	69.7%	57.6%	48.5%	39.4%	42.4%
Matemática	84.8%	69.7%	57.6%	48.5%	39.4%	42.4%
DEPARTAMENTO DE QUÍMICA	91.4%	72.4%	56.9%	43.1%	19.0%	41.4%
Química	91.4%	72.4%	56.9%	43.1%	19.0%	41.4%
DEPARTAMENTO DE CIENCIAS SOCIALES	87.4%	69.9%	58.3%	45.6%	12.6%	50.5%
Programa General Ciencias Sociales	92.9%	71.4%	64.3%	50.0%	14.3%	57.1%
Psicología	85.7%	74.3%	62.9%	48.6%	11.4%	48.6%
Psicología y Salud Mental	94.7%	78.9%	73.7%	63.2%	21.1%	68.4%
Sociología	82.9%	60.0%	42.9%	31.4%	8.6%	40.0%

Efectividad de Retención (Cont.)

ANÁLISIS DE EFECTIVIDAD PROCESOS RETENCIÓN
AÑO ACADÉMICO 2014-2015 - PRIMER SEMESTRE

TABLA 9-Cont.

Departamento - Programa	Índice de Retención Año 2	Índice de Retención Año 3	Índice de Retención Año 4	Índice de Retención Año 5	Índice de Retención Año 6	Índice de Graduación
DEPARTAMENTO DE ESTUDIOS HISPÁNICOS	40.0%	20.0%	20.0%	0.0%	0.0%	20.0%
Estudios Hispánicos	40.0%	20.0%	20.0%	0.0%	0.0%	20.0%
DEPARTAMENTO DE HUMANIDADES	61.1%	44.4%	33.3%	38.9%	33.3%	16.7%
Historia	66.7%	0.0%	33.3%	33.3%	66.7%	0.0%
Programa General Humanidades	60.0%	53.3%	33.3%	40.0%	26.7%	20.0%
DEPARTAMENTO DE INGLES	71.4%	71.4%	42.9%	42.9%	14.3%	42.9%
Inglés	71.4%	71.4%	42.9%	42.9%	14.3%	42.9%
DEPARTAMENTO DE PEDAGOGÍA	89.6%	68.8%	62.5%	54.2%	25.0%	45.8%
Pedagogía Elemental - Español	100.0%	100.0%	100.0%	100.0%	100.0%	100.0%
Pedagogía Elemental - Ciencias Naturales	75.0%	75.0%	50.0%	41.7%	33.3%	8.3%
Pedagogía Elemental - Educación Especial	90.0%	90.0%	90.0%	90.0%	30.0%	70.0%
Pedagogía Elemental - Inglés	100.0%	100.0%	100.0%	100.0%	40.0%	80.0%
Pedagogía Elemental - Matemáticas	90.9%	54.5%	45.5%	45.5%	18.2%	36.4%
Pedagogía Secundaria - Ciencias Naturales	100.0%	66.7%	66.7%	66.7%	33.3%	66.7%
Pedagogía Secundaria - Educación Física	91.7%	61.1%	52.8%	38.9%	22.2%	41.7%
Pedagogía Secundaria - Español	100.0%	100.0%	100.0%	100.0%	0.0%	100.0%
Pedagogía Secundaria - Historia	88.9%	77.8%	77.8%	66.7%	33.3%	55.6%
Pedagogía Secundaria - Inglés	80.0%	40.0%	40.0%	40.0%	0.0%	40.0%
Pedagogía Secundaria - Matemáticas	100.0%	66.7%	100.0%	66.7%	0.0%	66.7%
Total	88.2%	68.4%	59.2%	49.3%	22.2%	43.1%

Efectividad Ofrecimientos Académicos



AÑO ACADÉMICO 2014-2015 - PRIMER SEMESTRE

TABLA 10

Departamento / Programa	Presupuesto Asignado*	Total Secciones Ofrecidas	Promedio Estudiantes por Sección	Presupuesto por Estudiantes Atendidos (Col. 2 / Col. 3 X Col.4)
DEPARTAMENTO DE ADMINISTRACIÓN EMPRESAS	\$ 625,356	54	24.50	\$ 472.68
DEPARTAMENTO DE BIOLOGIA	\$ 1,335,237	101	25.96	\$ 509.25
DEPARTAMENTO DE CIENCIAS SOCIALES	\$ 1,037,425	124	26.53	\$ 315.35
DEPARTAMENTO DE EDUCACION FISICA	\$ 241,981	38	14.63	\$ 435.26
DEPARTAMENTO DE ESTUDIOS HISPÁNICOS	\$ 684,891	84	27.87	\$ 292.55
DEPARTAMENTO DE HUMANIDADES	\$ 850,073	108	24.71	\$ 318.54
DEPARTAMENTO DE INGLÉS	\$ 688,051	81	27.88	\$ 304.68
DEPARTAMENTO DE MATEMÁTICA	\$1,104,785	94	25.12	\$ 467.88
DEPARTAMENTO DE PEDAGOGÍA	\$ 532,056	34	19.18	\$ 815.89
PROGRAMA EDUCACIÓN GENERAL Y ESTUDIOS HONOR		7	14.44	\$ -
DEPARTAMENTO DE QUÍMICA	\$ 965,138	71	21.14	\$ 643.02
TOTAL UNIDAD	\$ 8,064,992	796	24.72	\$ 409.93





Investigación



Instituto de Investigaciones Interdisciplinarias



- El Instituto de Investigaciones Interdisciplinarias (III) promueve la investigación y la creación académica a través de proyectos de enfoque regional, interdisciplinario y aplicado.
- La meta del III es generar conocimientos que sean relevantes para el país y las comunidades de la región de servicio de la UPR en Cayey, a la vez que contribuye al fortalecimiento de la capacidad investigativa su personal docente y de sus estudiantes.



Instituto de Investigaciones Interdisciplinarias

- Más de 625 estudiantes se han beneficiado de experiencias de investigación desde 2003
- 83% de los egresados han sido aceptados a escuelas graduadas
- 152 publicaciones, entre ellas 18 cuadernos de investigación
- Más de \$9.8 millones allegados en fondos externos
- 54 proyectos de investigaciones
- 73 cursos interdisciplinarios

Estudiantes en actividades de investigación en el Instituto

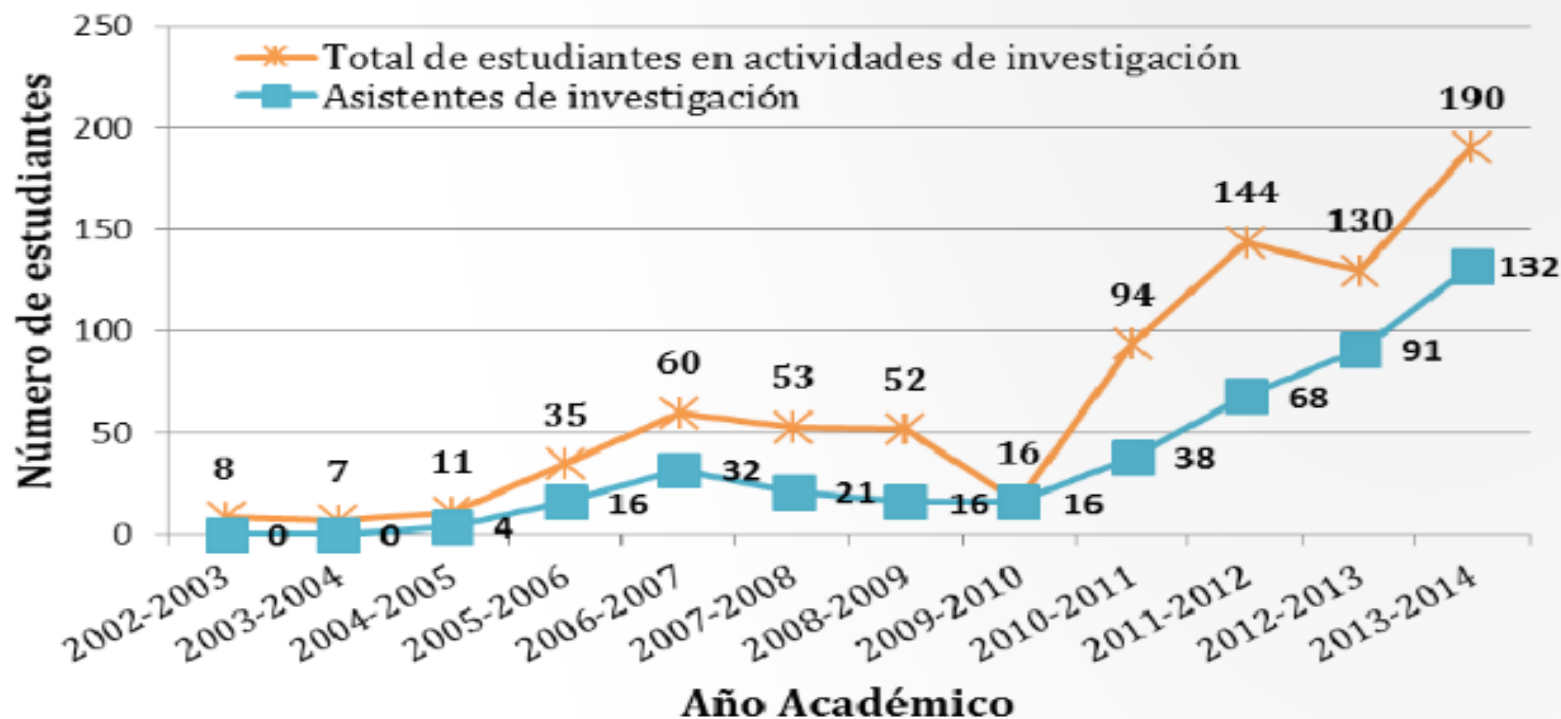



Publicaciones Docentes

PEER REVIEW PUBLICATIONS		
Year	IIR & BRIC Researchers	UPR-C Total
2011-2012	29	31
2012-2013	8	13
2013-2014	18	24
Total (2011-2014)	55	68



Propuestas Sometidas

RESEARCH PROPOSAL SUBMISSION		
Year	IIR & BRIC	UPR-C
2011-2012	12	16
2012-2013	3	5
2013-2014	6	6
TOTAL	21	27

Sustituciones de Tarea Académica para Investigación

HS=Horas Semanales
ETC=Equivalente de Tarea Completa
I=Iniciadas
P=Patentizadas
C=Comercializadas

Departamento / Programas	GRANTS COMPETITIVOS							INVESTIGACIONES NO COMPETITIVAS			
	HS	ETC	ARTÍCULOS PUBLICADOS		PATENTES			HS	ETC	ARTÍCULOS PUBLICADOS	
			PEER REVIEWS	OTROS	I	P	C			PEER REVIEWS	OTROS
Ciencias Sociales	0.00	0.00	0.00	0.00	0.00	0.00	0.00	3.00	0.25	0.00	0.00
Humanidades	6.00	0.50	0.00	0.00	0.00	0.00	0.00	0.00	0.00	0.00	0.00
Matemática-Física	0.00	0.00	0.00	0.00	0.00	0.00	0.00	12.00	1.00	0.00	0.00
Administración de Empresas	0.00	0.00	0.00	0.00	0.00	0.00	0.00	9.00	0.75	0.00	0.00
Pedagogía	0.00	0.00	0.00	0.00	0.00	0.00	0.00	3.00	0.25	0.00	0.00
Biología	0.00	0.00	0.00	0.00	0.00	0.00	0.00	18.00	1.50	0.00	0.00
Química	0.00	0.00	0.00	0.00	0.00	0.00	0.00	3.00	0.25	0.00	0.00
Instituto Investigaciones Interdisciplinarias	8.00	0.67	0.00	0.00	0.00	0.00	0.00	4.00	0.33	0.00	0.00
GRAN TOTAL	14.00	1.17	0.00	0.00	0.00	0.00	0.00	52.00	4.33	0.00	0.00



Servicios

Decanato de Estudiantes

Prioridades de Servicio



- Organizaciones Estudiantiles
- Actividades Deportivas



Decanato de Estudiantes

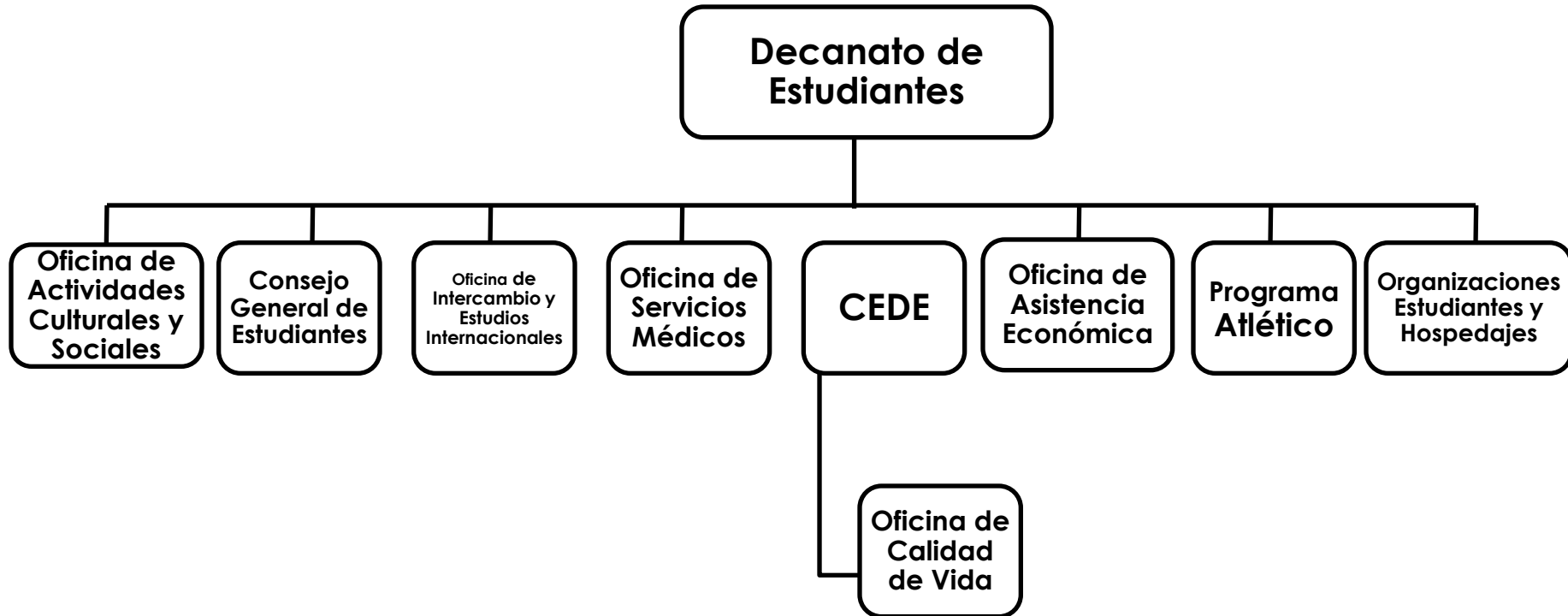



Decanato de Estudiantes

Reducciones Presupuestarias

Año Fiscal 2015-2016

AF 2014-2015	AF 2015-2016 2% (\$30,464.)
\$1,523,222.00	\$1,491,758.00

Decanato de Estudiantes Presupuesto Asignado AF 2014–2015 y Propuesto AF 2015-2016



Descripción	Presupuesto Asignado 2014-15	Presupuesto Propuesto 2015-16 (Reducción 2%)
Salarios	\$1,380,947.00	\$1,351,337.00
Materiales & Suministros	\$101,275.00	\$100,421.00
Viajes & Dietas	\$41,000.00	\$41,000
Equipo	\$0.00	\$0.00
TOTAL	\$1,523,222.00	\$1,491,758.00

Decanato de Estudiantes

Presupuesto Operacional - Oficinas



Oficina	Asignación AF 2014-15	Propuesto 2015-2016 Reducción 2%	Diferencia Reducción 2%
Oficina de la Decana	\$72,532.00	\$76,421.00	\$3,889.00
CEDE	\$4,000.00	\$4,000.00	\$0.00
Calidad de Vida	\$2,000.00	\$2,000.00	\$0.00
Consejo de Estudiantes	\$2,000.00	\$1,000.00	(\$1,000.00)
Organizaciones Estudiantiles	\$6,250.00	\$5,500.00	\$750.00
Actividades Culturales	\$12,000.00	\$6,000.00	(\$6,000.00)
Programa Atlético*	\$33,493.00	\$33,500.00	\$7.00
Graduación	\$10,000.00	\$13,000.00	\$3,000.00
Totales	\$142,275.00	\$141,421.00	(\$854.00)

Decanato de Estudiantes

Impacto de Reducciones en las Prioridades de Servicio



Servicio	Asignación AF 2014-2015	AF 2015-2016 2% (\$30,464.)	Diferencia Reducción 2%
Organizaciones Estudiantiles	\$6,250.00	\$5,500.00	(\$750.00)
Actividades Deportivas	\$33,493.00	\$33,500.00	\$7.00

Organizaciones Estudiantiles - Reducción en la otorgación de fondos por organización (cantidad actual es \$200.)
 Tomando como base 55 organizaciones: 2% (\$100./3% \$90./5% \$73.00) Escenarios del 3% y 5% pueden ser fortalecidos para la otorgación de \$100. y \$75.00 respectivamente.

Programa Atlético – Reducción en participación deportiva. Reevaluar equipos de mayor rendimiento y menor costo.



Administración



Prioridades de Rectoría

- Responder a las demandas y necesidades institucionales, regionales y nacionales garantizando la competitividad en materia académica, en investigación y labor social.
- Mantener un alto sentido de compromiso universitario, reafirmando nuestra excelencia mediante el servicio.
- Establecer más acuerdos colaborativos interuniversitarios y con agencias del estado.
- Formar egresados con un alto sentido de responsabilidad social.
- Mantener a la UPR-Cayey como una universidad de calidad con un fuerte componente académico, deportivo y cultural.

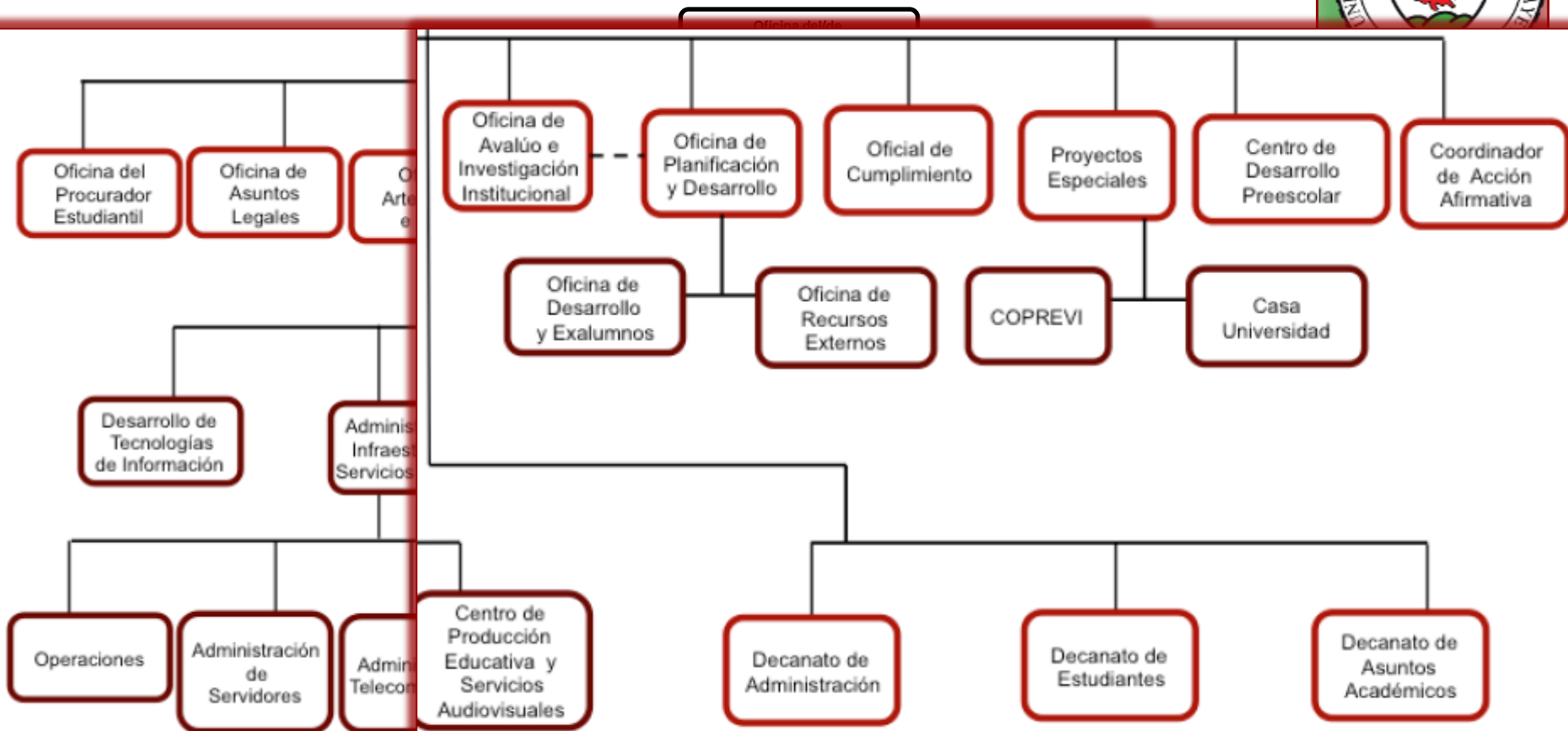



Ajustes por Categoría de Gastos-Rectoría

Categoría de Gastos	Ajustes 2015-2016	
	2%	
Salarios	(51,796)	
Materiales y Servicios	10,094	
Viajes	(10,000)	
Equipo	(10,000)	
Totales	(61,702)	



Prioridades Administrativa

- Procurar mayor eficiencia en los labores administrativos
 - Reduccion en uso de papel
- Mantener los servicios esenciales de mantenimiento.
- Implantar medidas que se traducen en ahorros en las cuentas de electricidad y agua.
- Procurar y mantener el mejoramiento al personal no docente

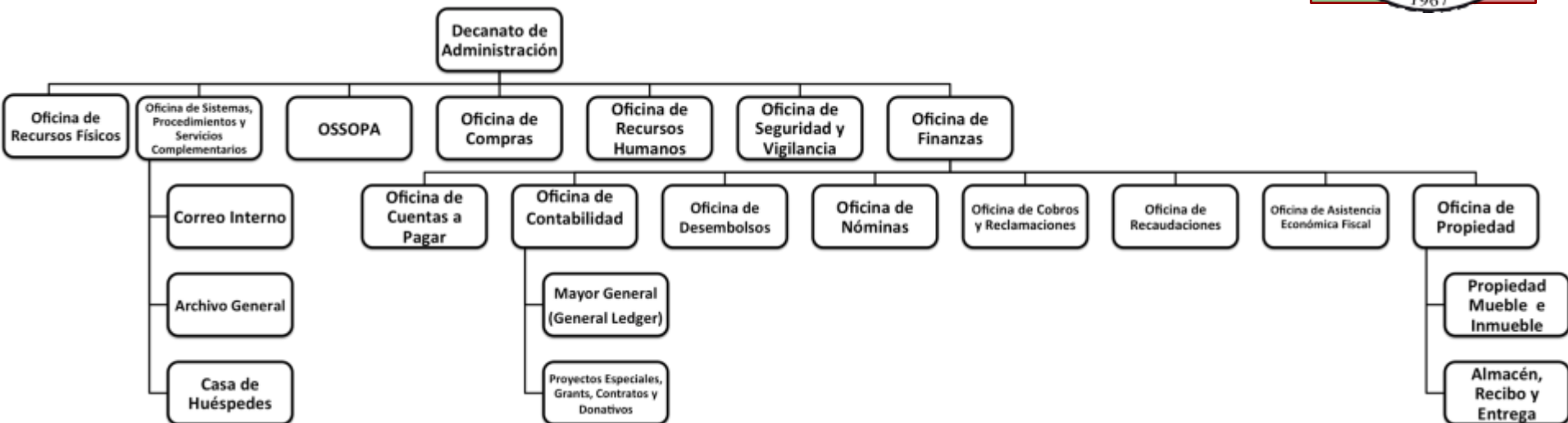



Recursos Humanos

- Empleados: 562
 - No-Docentes: 350
 - Docentes: 128 (regulares) 49 (Contratos) 35 (TP)
 - 90% Dedicados a la enseñanza (N = 180)
 - Raza y Nacionalidad:
 - ✓ 94% Hispanos; 54% Blancos, No-Hispanos; 1 % Asiáticos
 - ✓ Colombia, Cuba, Perú, Puerto Rico, República Dominicana, Francia, Alemania, Polonia, España, India y Estados Unidos.

Decanato de Administración

Resumen del Presupuesto de Salario y Gastos Operacionales 2014-15 vs. 2015-16



	AF 2014-2015	AF 2015-2016	Ajuste 2015-16 2% reducción
Total de Salarios	\$ 5,852,147	\$ 5,758,424	\$(93,723)
<u>Total Gasto Operacional</u>	562,002	518,942	(43,060)
Totales	\$ 6,414,149	\$ 6,277,366	\$(136,783)

Decanato de Administración

Resumen del Presupuesto de Salario 2014-15 vs. 2015-16



	AF 2014-2015	AF 2015-2016	Ajuste del 2%
Salarios			
Sueldo personal no-docente	\$ 5,727,824	\$ 5,621,310	\$ (106,514)
Compensación personal no-docente	54,501	69,427	14,926
Bonificación	59,869	57,734	(2,135)
Total de Salarios	\$ 5,842,194	\$ 5,748,471	\$ (93,723)

Decanato de Administración

Resumen del Presupuesto de Gastos Operacionales 2014-15 vs. 2015-16



	AF 2014-2015	AF 2015-2016	Ajuste del 2%
Gastos Operacionales	\$124,012	\$139,310	\$15,298
Materiales-oficina	1,285	-	(1,285)
Piezas de reparación de equipo	248,670	194,772	(53,898)
Gastos de mantenimiento	7,599	20,500	12,901
Gasto de arrendamiento	54,927	9,000	(45,927)
Servicios personales no profesionales	62,080	99,460	37,380
Gastos misceláneos	135	-	(135)
Seguros	50,000	45,000	(5,000)
Gastos de Viaje	1,744	-	(1,744)
Equipo menos -no Capitalizable	5,650	5,000	(650)
Total Gastos Operacionales	\$ 556,102	\$ 513,042	\$ (43,060)



UPR Cayey

Posibles Escenarios Presupuestarios



Decanato Académico

Ajustes Por Categoría De Gastos-Decanato Académico



Ajustes 2015-2016						
Categoría de Gasto	2%		3%		5%	
	<u>\$ 281,683</u>	<u>100%</u>	<u>\$ 422,524</u>	<u>100%</u>	<u>\$ 704,207</u>	<u>100%</u>
Salarios	281,683	100.00%	422,524	100.00%	704,207	100.00%
Materiales y Servicios	-	0.00%	-	0.00%	-	0.00%
Viajes	-	0.00%	-	0.00%	-	0.00%
Equipo	-	0.00%	-	0.00%	-	0.00%



Efectos Sobre el Presupuesto Académico

Reduccion	281,683 2%	422,524 3%	704,207 5%
Efecto 1	Salarios/No Docentes	Igual al 2%	Igual al 2%
Efecto 2	Compensaciones	3 Contratos Docentes	6 Contratos Docentes
Efecto 3		Reduccion Cupo 30 Est.	Reduccion Cupo 150 Est.



Decanato Estudiantes

Ajustes por Categoría de Gastos- Decanato de Estudiantes



Categoría de Gasto	Ajustes 2015-2016					
	2%		3%		5%	
	<u>\$ 31,464</u>	<u>100%</u>	<u>\$ 46,697</u>	<u>100%</u>	<u>\$ 78,901</u>	<u>100%</u>
Salarios	29,650	94.23%	44,883	96.12%	57,678	73.10%
Materiales y Servicios	1,814	5.77%	1,814	3.88%	21,223	26.90%
Viajes	-	0.00%	-	0.00%	-	0.00%
Equipo	-	0.00%	-	0.00%	-	0.00%

EFECTO EN LOS SERVICIOS OFRECIDOS POR EL DECANATO DE ESTUDIANTES EN LOS ESCENARIOS DEL DEL 3% AL 5%				
	FY (2014-15)	2%	3%	5%
UPR-Cayey	\$37,166,960	(\$743,339)	(\$1,115,009)	(\$1,858,348)
Decanato de Estudiantes	\$1,523,222	(\$30,464)	(\$45,697)	(\$76,161)
SALARIOS				
Salarios	\$1,380,947	(\$29,610)	\$	\$
		Con 3 puestos solicitados	-1 puesto solicitado	-2 puestos solicitados
		Sin quinquenios y clasificaciones	Sin quinquenios y clasificaciones	Sin quinquenios y clasificaciones
		Reducción de 2 compensaciones		
SERVICIOS A ESTUDIANTES				
Organizaciones Estudiantiles	\$6,250	(\$750)	(\$1,250)	(\$2,250)
	\$200	Reducción de \$100 en otorgación de fondos a las organizaciones.	Reducción de \$125 en otorgación de fondos a las organizaciones.	Reducción de \$150 en otorgación de fondos a las organizaciones.
	6 actividades	Reducción de 1 actividad organizada por la oficina.	Reducción de 2 actividades organizadas por la oficina.	Reducción de 3 actividades organizadas por la oficina.
	55 organizaciones	Reducción de 5 organizaciones.	Máximo de 50 organizaciones.	Máximo de organizaciones.
Actividades Culturales	\$12,000	(\$6,000)	(\$7,000)	(\$8,000)
Incluye costos por traer la actividad, meriendas y/o almuerzos.	12 actividades	Reducción de 6 actividades*	Reducción de 5 actividades*	Reducción de 4 actividades*
Programa Atlético	\$33,493	\$7.00	(\$3,493)	(\$8,493)
	No se consideraron Béisbol, Tenis de Campo y Taekwondo (-3 deportes)	Reducción en participación (4 deportes)	Reducción en participación (5 deportes)	Reducción en participación (6 deportes)
OTROS GASTOS				
Materiales y Suministros	\$101,275	(\$854)	(\$13,087)	(\$37,551)



Decanato Administración

Ajustes por Categoría de Gastos- Decanato de Administración



Categoría de Gasto	Ajustes 2015-2016					
	2%		3%		5%	
	<u>\$ 136,783</u>	<u>100%</u>	<u>\$ 200,924</u>	<u>100%</u>	<u>\$ 329,207</u>	<u>100%</u>
Salarios	93,723	68.52%	139,909	69.63%	211,685	64.30%
Materiales y Servicios	42,410	31.01%	55,365	27.56%	111,872	33.98%
Viajes	-	0.00%	-	0.00%	-	0.00%
Equipo	650	0.48%	5,650	2.81%	5,650	1.72%



Efectos Sobre el Presupuesto Administración

Reduccion	136,783 2%	200,924 3%	329,207 5%
Efecto 1	Sueldo No Docentes	Sueldos No Docentes	Sueldos No Docentes
Efecto 2	Materiales de Mantenimiento	Materiales Oficina, Limpieza, Mantenimiento	Materiales Oficina, Limpieza, Mantenimiento
Efecto 3			Mantenimiento de construccion, terreno, arrendamiento



Rectoría



Ajustes por categoría de gastos-Rectoría

Categoría de Gastos	Ajustes 2015-2016		
	2%	3%	5%
Salarios	(51,796)	(81,397)	(112,054)
Materiales y Servicios	10,094	10,094	(18,452)
Viajes	(10,000)	(10,000)	(10,000)
Equipo	(10,000)	(10,000)	(10,000)
Totales	(61,702)	(91,303)	(150,506)



Resumen de Ajustes Presupuesto 2015-2016 por Categoría de Gasto

Categoría de Gasto	Ajustes 2015-2016					
	2%		3%		5%	
	<u>\$ 743,339</u>	<u>100%</u>	<u>\$ 1,115,010</u>	<u>100%</u>	<u>\$ 1,858,348</u>	<u>100%</u>
Salarios	456,852	61.46%	688,713	61.77%	1,085,624	58.42%
Aportaciones Patronales	216,707	29.15%	322,430	28.92%	526,136	28.31%
Materiales y Servicios	34,130	4.59%	47,085	4.22%	149,807	8.06%
Viajes	10,000	1.35%	10,000	0.90%	10,000	0.54%
Equipo	10,650	1.43%	15,651	1.40%	15,650	0.84%
Utilidades	15,000	2.02%	31,131	2.79%	71,131	3.83%



Plan de Acción



Plan de Acción

- Nuevo Fuentes de Ingreso
 - Propuestas Federales
 - Iniciativas con Agencias de Gobiernos
 - Iniciativas con INTECO
 - Incubadoras
 - Servicios de Microbiología
- Políticas Importantes
- Proactivos y Creativos
- Otras Inciativas



Fondos Asignados en Propuestas

	Fondos Asignados en Propuestas		
	AF 2012-2013	AF 2013-2014	AF 2014-2015
Investigación	\$ 438,825.00	\$303,160.00	\$227,845.00
Servicios	2,770,682.00	3,557,889.75	1,997,460.00
Total	\$3,209,507.00	\$3,861,049.75	\$2,225,305.00



Propuestas 2014-2015

	Año Fiscal 2014-2015	Research	Others
RISE	320,584.00		320,584.00
BRIC	679,948.00		679,948.00
Fiesta VIII	56,252.00		56,252.00
SSS	523,035.00		523,035.00
HHMI	205,631.00		205,631.00
INBRE	34,480.00	34,480.00	
Career	193,365.00	193,365.00	
Total	\$2,214,107.00	\$227,845.00	\$1,986,262.00



Facilities and Administrative Costs

2007-2008	2008-2009	2009-2010	2010-2011	2011-2012	2012-2013
\$287,613	\$279,373	\$254,404	\$144,020	\$134,132	\$334,394.32

2013-2014
\$ 276, 194

Propuestas sometidas

Año fiscal 2014-2015-Oficina de Recursos Externos



Agency	Application Title	Principal Investigator/Project Director	Status	Funds Requested
National Science Foundation	Synthesis and Characterization of Metal Pnictide and Chalcogenide Materials for Memory Devices	Dr. Lukasz Kocielski	Pending	\$ 200,000.00
Autoridad de Acueductos y Alcantarillados de PR	Coalición Universitaria para la protección de aguas	Dr. Somar Ramos Vázquez	Pending	\$ 296,814.91
Autoridad de Acueductos y Alcantarillados de PR	Research to Advance Water Resource and Environmental Protection	Dr. Javier Arce Nazario	Pending	\$ 59,497.00
NASA	NASA-MIRO Center for Innovation, research and Education in Nanotechnology	Dr. Wilfredo Otaño	Pending	\$ 20,000.00
National Science Foundation	Metal and metal oxide nanostructures as model system for mesoscale assemblies	Dr. Wilfredo Otaño Dr. Víctor Pantojas	Not funded	\$ 426,247.00
National Science Foundation	Career: Water Quality and Climate Change Adaptation to Extreme Precipitation Events: Supplemental Funding Request	Dr. Javier Arce Nazario	Approved	\$ 3,600.00
National Endowment for the Humanities	The paradox of Puerto Rico Jíbaro Music in Colombia: Building bridges over "blanqueamiento" across the Americas	Dr. Errol Montes Pizarro	Pending	\$ 15,000
American Association for the Advancement of Science (AAAS)	Selective Reactivity of H ₂ S with Cysteine Residues in Proteins	Dra. Ruth Pietri Meléndez	Pending	\$ 50,000.00



Iniciativas Agencias de Gobierno



Universidad de Puerto Rico en Cayey

Coalición Universitaria
de Transformación Social



AGENDA



1

Introducción de la propuesta Coalición
Universitaria de Transformación Social

2

Modelo de Servicio

3

Centro Educativo Comunitario

4

Centro de Estudios Supervisados

5

Centro de Apoyo Social

6

Investigaciones

Centro Educativa Agro-Ambiental



- Secretario de Agricultura
- Secretario de Educación
- Entrelazado con Proyecto Municipal de Caguas



Terrenos Agrícolas



Proyecto Agrícola-Municipio Caguas



Incubadora-Coporación Juvenil para el Desarrollo de Comunidades Sostenibles





Políticas Importantes



Políticas

- Mega Secciones
- Incentivos a Investigadores
- Contratación



Proactivo y
Creativos



Iniciativas Para Generar Fondos (Fund Raising)

Oficina de la Decana	CEDE	Organizaciones Estudiantiles	Servicios Médicos	Programa Atlético	Actividades Culturales
<ul style="list-style-type: none">• Torito's Cyber Café	<ul style="list-style-type: none">• Congreso de Salud Mental	<ul style="list-style-type: none">• Proyecto de Cooperativismo	<ul style="list-style-type: none">• Plan Práctica Intramural	<ul style="list-style-type: none">• Venta de refrigerios• Donativo de entrada• Auspicio de uniformes• Anuncios en la cancha	<ul style="list-style-type: none">• Desarrollar el plan de alquiler de facilidades.• Solicitud de donativo para algunas actividades.





Otros Proyectos de Relevancia

- Concentración Menor en Empresarismo
- Acuerdo con Instituto de Cooperativismo-
Concentración Menor en Cayey (Virtual)
- Cooperativa de Agricultores/Mercado Agrícola
- Reestructuración Académica

Retos Institucionales



- Procurar Nuevas Iniciativas de Búsqueda de Fondos
- Mejor ordenación de los recursos humanos, materiales y funcionales con vistas a la realización de cumplir con nuestra Misión y acorde a la realidad fiscal institucional.
- Mantener la continuidad de servicios de excelencia en la implantación de los planes de trabajos de los respectivos decanatos, acorde a los ajustes fiscales.
- Mantener un clima de colaboración entre los recursos institucionales acorde con los compromisos preestablecidos a través de los convenios negociados.



¡Reto Aceptado!



Estudiantes por Programas

TABLA 7

UNIVERSIDAD DE PUERTO RICO
MATRÍCULA TOTAL DE ESTUDIANTES POR PROGRAMA - CONTEO SIMPLE (HEADCOUNT)

UNIDAD: Cayey

PROGRAMAS	2009-10	2010-11	2011-12	2012-13	2013-14
GRAN TOTAL	<u>3767</u>	<u>3579</u>	<u>3525</u>	<u>3682</u>	<u>3816</u>
TRASLADO	<u>8</u>	<u>11</u>	<u>7</u>	<u>4</u>	<u>2</u>
T.A. Ingeniería Química	15	7	3	2	0
T.A. Tecn.Veterinaria	8	11	7	4	2
GRADOS ASOCIADOS	<u>29</u>	<u>11</u>	<u>7</u>	<u>2</u>	<u>1</u>
G.A. Tecnología y Administración de Oficina	29	11	7	2	1



Estudiantes por Programas

BACHILLERATO	<u>3684</u>	<u>3520</u>	<u>3462</u>	<u>3622</u>	<u>3747</u>
Programa General Adm. Empresas	188	175	184	170	164
Contabilidad	397	367	350	354	346
Gerencia	167	135	134	133	127
Bachillerato en Administración de Oficinas	157	146	149	161	171
Bachillerato en Sistemas de Oficina	92	75	61	47	29
Programa General Humanidades	65	74	80	86	93
Historia	37	38	36	35	31
Inglés	25	21	20	23	25

Moratoria

Estudiantes por Programas



PROGRAMAS	2009-10	2010-11	2011-12	2012-13	2013-14
Estudios Hispánicos	19	18	23	25	31
Programa General Ciencias Naturales	363	390	403	468	495
Biología	525	527	576	646	676
Química	244	237	209	196	213
Matemática	110	107	99	92	107
Programa General Ciencias Sociales	87	89	87	74	74
Economía	Moratoria	13	9	4	1
Psicología	195	207	182	201	190
Sociología	103	98	93	93	106
Psicología y Salud Mental	130	144	165	187	201
Pedagogía Secundaria - Ciencias Naturales	48	65	58	72	94
Pedagogía Secundaria - Matemáticas	48	44	43	37	35
Pedagogía Secundaria - Ciencias Sociales	Moratoria	7	3	0	0
Pedagogía Secundaria - Educación Física	152	128	111	126	130
Pedagogía Secundaria - Historia	82	59	51	40	33
Pedagogía Secundaria - Inglés	48	42	49	50	43
Pedagogía Secundaria - Español	50	49	38	36	30



Estudiantes por Programas

PROGRAMAS	2009-10	2010-11	2011-12	2012-13	2013-14
Pedagogía Elemental - Inglés	42	35	30	29	24
Pedagogía Elemental - Estudios Sociales	8	2	1	0	0
Pedagogía Elemental - Ciencias Naturales	69	75	82	92	111
Pedagogía Elemental - Matemáticas	58	37	27	19	25
Pedagogía Elemental - Español	46	36	28	22	15
Pedagogía Elemental - Educación Especial	109	88	89	107	127
OTROS	<u>46</u>	<u>37</u>	<u>49</u>	<u>54</u>	<u>66</u>
Mejoramiento Profesional	0	0	0	0	35
Permisos Especiales	46	37	49	54	31